



CARNET DE IDENTIDAD

Nombre: Diego
Apellido: Maradona
Dirección: Estadio de La Boca,
Buenos Aires
Fecha de nacimiento: 30 de Octubre de
1960
Nacionalidad: Argentina

Nivel 2

Profesión: Empleado de banco

Tu misión:

Tienes que dar dinero a los clientes.

Cuando un cliente te pide dinero, tienes que:

- Pedirle su nombre, apellido y nacionalidad
- Escribir estas informaciones en el tablero
- Preguntarle cuánto dinero quiere
- Dar el dinero al cliente
- Pedirle una firma

Tus obligaciones:

Tienes que :

- hablar español
- ser cortés

NO PUEDES MOSTRAR TU MAPA

Si no respetas esas reglas, tu equipo tiene que pagar una multa

En opción:

Tienes que dar informaciones de orientación.

Tu material:

Un tablero del banco

Un mapa de la ciudad.



CARNET DE IDENTIDAD

Nombre: Celia
Apellido: Cruz
Dirección: Avenida de los cantantes,
La Habana
Fecha de nacimiento: 21 de Octubre de
1925
Nacionalidad: Cubana

Nivel 4

Profesión: Taquillera de cine

Tu misión:

Tienes que vender entradas de cine

Cuando un cliente quiere una entrada, tienes que:

- Pedirle su nombre, apellido y nacionalidad
- Preguntar cuántas entradas quiere, para qué película y a qué hora.
- Escribir estas informaciones en el tablero
- Dar las entradas al cliente

Tus obligaciones:

Tienes que :

- hablar español
- ser cortés

NO PUEDES MOSTRAR TU MAPA

Si no respetas esas reglas, tu equipo tiene que pagar una multa

En opción:

Tienes que dar informaciones de orientación

Tu material:

Entradas de cine

Ficha técnica: tarifas, horarios, películas

un tablero de las ventas

Un mapa de la ciudad.



CARNET DE IDENTIDAD

Nombre: Juanes

Apellido: Aristizabal Vásquez

Dirección: Calle de la Libertad, 143
2300 Medellín

Fecha de nacimiento: 9 de Agosto de
1972

Nacionalidad: Colombiano

Nivel 3

Profesión: taquillero del metro

Tu misión:

Tienes que vender boletos de metro

Cuando un cliente quiere un boleto, tienes que:

- Pedirle su nombre, apellido y nacionalidad
- Preguntar cuántos boletos quiere
- Escribir estas informaciones en el tablero
- Dar los boletos al cliente

Tus obligaciones:

Tienes que :

- hablar español
- ser cortés

NO PUEDES MOSTRAR TU MAPA

Si no respetas esas reglas, tu equipo tiene que pagar una multa

En opción:

Tienes que dar informaciones de orientación

Tu material:

Boletos de metro

Ficha técnica: tarifas

un tablero de las ventas

Un mapa de la ciudad.



CARNET DE IDENTIDAD

Nombre: Shakira

Apellido: Mebarak Ripoll

Dirección: Avenida de los cantantes,
8700, Baranquilla

Fecha de nacimiento: 2 de Febrero de
1977

Nacionalidad: Colombiana

Nivel 3

Profesión: Taquillera de museo

Tu misión:

Tienes que vender entradas de museo

Cuando un cliente quiere una entrada, tienes que:

- Pedirle su nombre, apellido y nacionalidad
- Preguntar cuántas entradas quiere
- Escribir estas informaciones en el tablero
- Dar las entradas al cliente

Tus obligaciones:

Tienes que :

- hablar español
- ser cortés

NO PUEDES MOSTRAR TU MAPA

Si no respetas esas reglas, tu equipo tiene que pagar una multa

En opción:

Tienes que dar informaciones de orientación

Tu material:

Entradas de museo

Ficha técnica: tarifas

un tablero de las ventas

Un mapa de la ciudad.



CARNET DE IDENTIDAD

Nombre: Gael
Apellido: Garcia Bernal
Dirección: Avenida de los actores,
Guadalajara
Fecha de nacimiento: 30 de Noviembre
de 1978
Nacionalidad: Mexicano

Nivel 3 especial

Profesión: Empleado de la
oficina de turismo

Tu misión:

Tienes que informar a los turistas

Cuando un turista entra, tienes que:

- Preguntar qué quiere, a dónde va
- Dar un mapa al cliente
- Dar todas las informaciones de orientación que el turista te pide

Tus obligaciones:

Tienes que :

- Dar las explicaciones **SIN MOSTRAR** tu mapa
- Hablar español
- Ser cortés

Si no respetas esas reglas, tu equipo tiene que pagar una multa

Tu material:

Un mapa completo y **secreto** (para tí)
Un mapa incompleto (para el turista)



CARNET DE IDENTIDAD

Nombre: Lhasa
Apellido: De Sela
Dirección: Avenida de los cantantes,
San Francisco, EEUU
Fecha de nacimiento: 23 de Enero de
1965
Nacionalidad: Estadounidense

Nivel 4

Profesión: Taquillera de correos

Tu misión:

Tienes que vender sobres, estampillas y postales

Cuando un cliente entra, tienes que:

- Pedirle su nombre, apellido y nacionalidad
- Preguntar qué quiere
- Escribir estas informaciones en el tablero
- Dar los productos al cliente y cobrarlo

Tus obligaciones:

Tienes que :

- hablar español
- ser cortés

NO PUEDES MOSTRAR TU MAPA

Si no respetas esas reglas, tu equipo tiene que pagar una multa

En opción:

Tienes que dar informaciones de orientación

Tu material:

Postales, sobres, estampillas
Ficha técnica: tarifas
un tablero de las ventas
Un mapa de la ciudad.

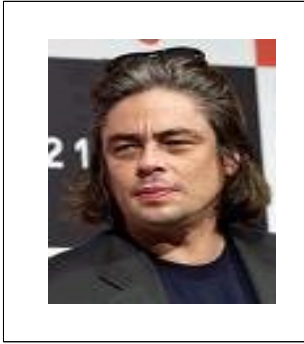

CARNET DE IDENTIDAD

Nombre: Benicio

Apellido: Del Toro

Dirección: Calle de los actores, Puerto Rico

Fecha de nacimiento: 19 de Febrero de 1967

Nacionalidad: Portorriqueño

Nivel 4

Profesión: Mozo de cafetería

Tu misión:

Tienes que servir a los turistas

Cuando un turista entra, tienes que:

- Pedirle su nombre, apellido y nacionalidad
- Preguntar qué quiere tomar o comer
- Servir al cliente
- Cobrar

Tus obligaciones:

Tienes que :

- Hablar español
- Ser cortés

NO PUEDES MOSTRAR TU MAPA

Si no respetas esas reglas, tu equipo tiene que pagar una multa

En opción:

Tienes que dar informaciones de orientación

Tu material:

Carta con tarifas

Imágenes de productos

Un tablero de ventas

Un mapa de la ciudad

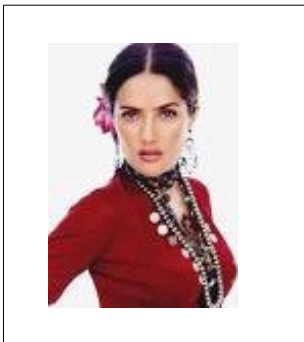

CARNET DE IDENTIDAD

Nombre: Salma

Apellido: Hayek

Dirección: Calle del teatro, Veracruz

Fecha de nacimiento: 2 de Septiembre de 1966

Nacionalidad: Mexicana

Nivel 4

Profesión:Recepcionista de hotel

Tu misión:

Tienes que atender a los turistas

Cuando un turista entra, tienes que:

- Pedirle su nombre, apellido y nacionalidad
- Preguntar cuántas noches se va a quedar y qué tipo de habitación quiere
- Anotar esas informaciones en el tablero
- Dar las llaves y cobrar al cliente

Tus obligaciones:

Tienes que :

- Hablar español
- Ser cortés

NO PUEDES MOSTRAR TU MAPA

Si no respetas esas reglas, tu equipo tiene que pagar una multa

En opción:

Tienes que dar informaciones de orientación

Tu material:

Una llave de la habitación

Ficha técnica con tarifas

Tablero de entradas y salidas del hotel

Un mapa de la ciudad



CARNET DE IDENTIDAD

Nombre: Diego
Apellido: Rivera
Dirección: Calle de los pintores,
Guanajuato
Fecha de nacimiento: 8 de Diciembre
de 1886
Nacionalidad: Mexicana

Nivel 5

Profesión: Turista profesional

Tu misión:

Tienes que:

- 1) **recolectar el máximo de informaciones prácticas sobre la ciudad que visitas:** Para eso tienes que ir a los lugares y hablar con los empleados para completar tu ficha técnica.
- 2) **localizar en tu mapa los lugares de la lista.** Para eso, tienes que preguntar las informaciones a los autóctonos.
- 3) **gastar el menos dinero posible:** Tienes que anotar en tu ficha todos tus gastos profesionales y personales
- 4) **Escribir a tu abuela (bonus)**

Tus obligaciones:

Tienes que **hablar español** y **ser cortés**.
Tienes que **pagar** por lo que consumes
Si tienes que viajar en metro, tienes que **comprar boletos**
Si no respetas esas reglas, tu equipo tiene que pagar una multa

Tu material:

- 1 Tarjeta de crédito
- 1 monedero
- 1 ficha de gastos
- 1 mapa incompleto

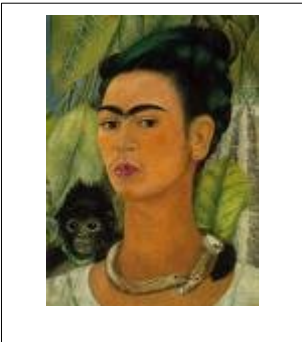

CARNET DE IDENTIDAD

Nombre: Frida
Apellido: Kahlo
Dirección: Calle de los pintores,
Coyoacán, Mexico
Fecha de nacimiento: 6 de Julio de
1907
Nacionalidad: Mexicana

Nivel 5

Profesión: Turista profesional

Tu misión:

Tienes que:

- 1) **recolectar el máximo de informaciones prácticas sobre la ciudad que visitas:** Para eso tienes que ir a los lugares y hablar con los empleados para completar tu ficha técnica.
- 2) **localizar en tu mapa los lugares de la lista.** Para eso, tienes que preguntar las informaciones a los autóctonos.
- 3) **gastar el menos dinero posible:** Tienes que anotar en tu ficha todos tus gastos profesionales y personales
- 4) **Escribir a tu abuela (bonus)**

Tus obligaciones:

Tienes que **hablar español** y **ser cortés**.
Tienes que **pagar** por lo que consumes
Si tienes que viajar en metro, tienes que **comprar boletos**
Si no respetas esas reglas, tu equipo tiene que pagar una multa

Tu material:

- 1 Tarjeta de crédito
- 1 monedero
- 1 ficha de gastos
- 1 mapa incompleto